

- Conseil d'administration  
 - Comité Technique d'Etablissement (C.T.E.)  
 - Comité d'hygiène, de Sécurité et des Conditions de Travail (CHSCT)

Président :  
**Jean-François LAMORLETTE**

Directrice générale :  
**Julie GOEMINNE**

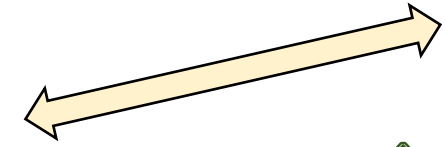

**PÔLE PRÉVENTION ET PROTECTION DE L'ENFANCE**

**PÔLE ADULTE**

Directrice adjointe, Directrice en charge du pôle :  
**Alexandra COTREAU**

Directeur adjoint, Directeur en charge du pôle

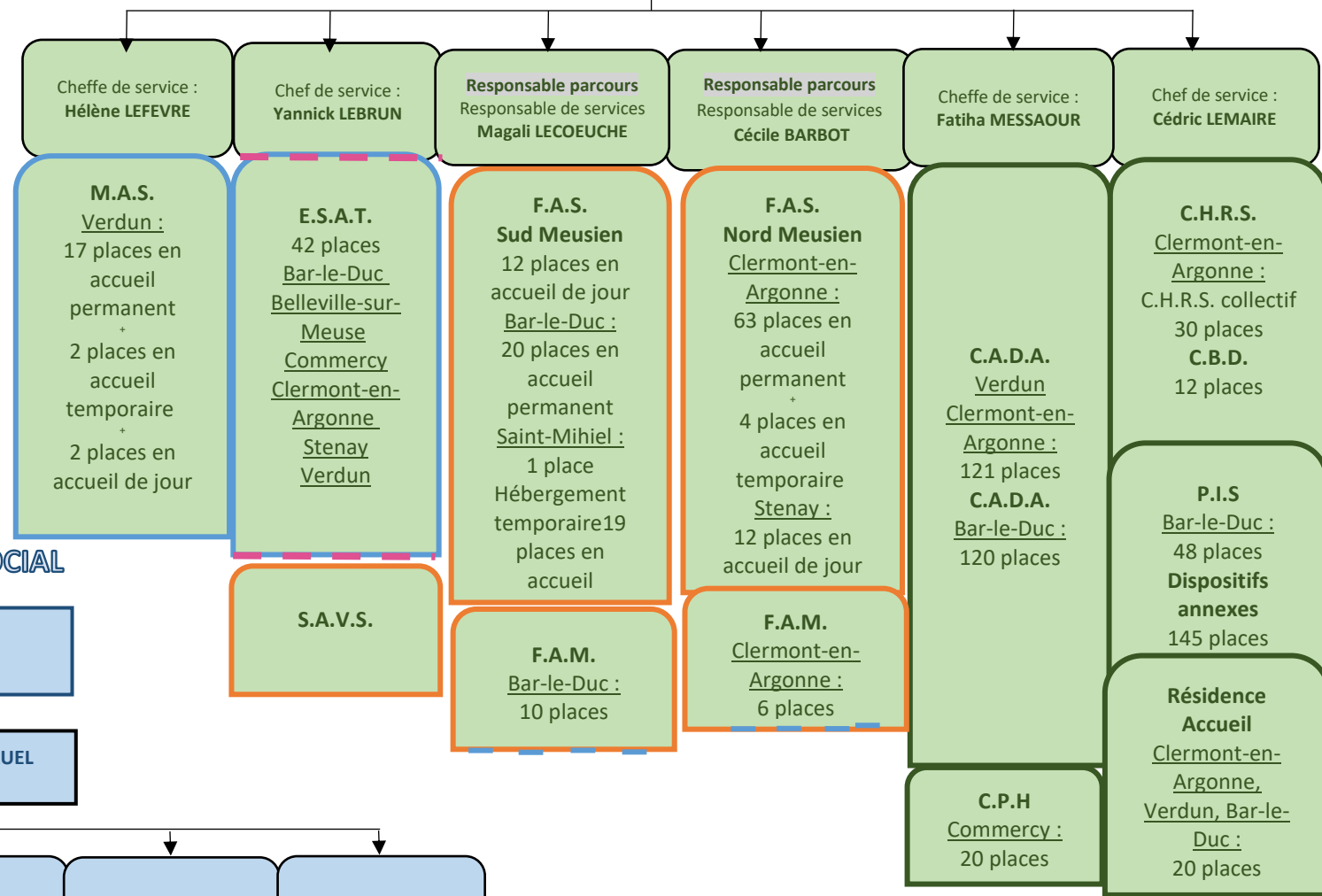
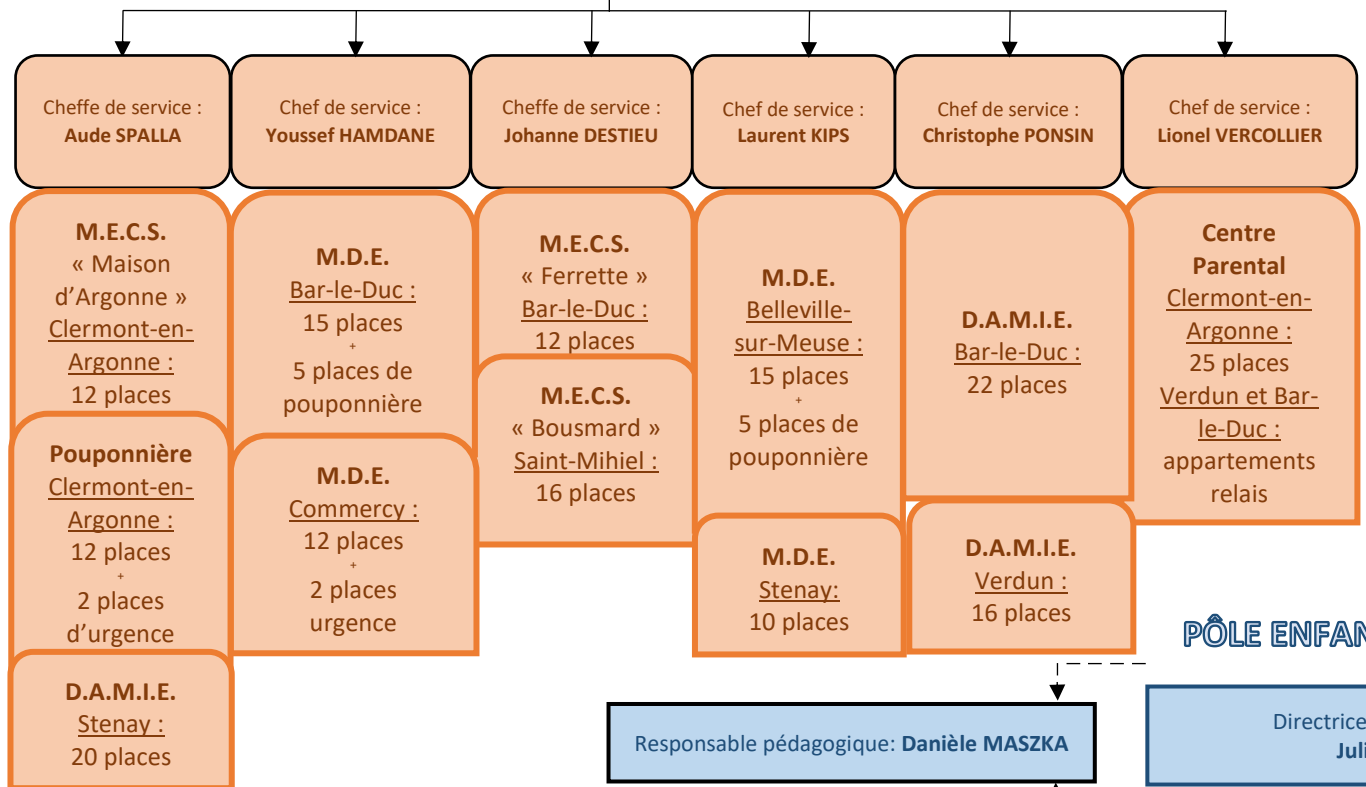

**PÔLE ENFANCE MEDICO-SOCIAL**

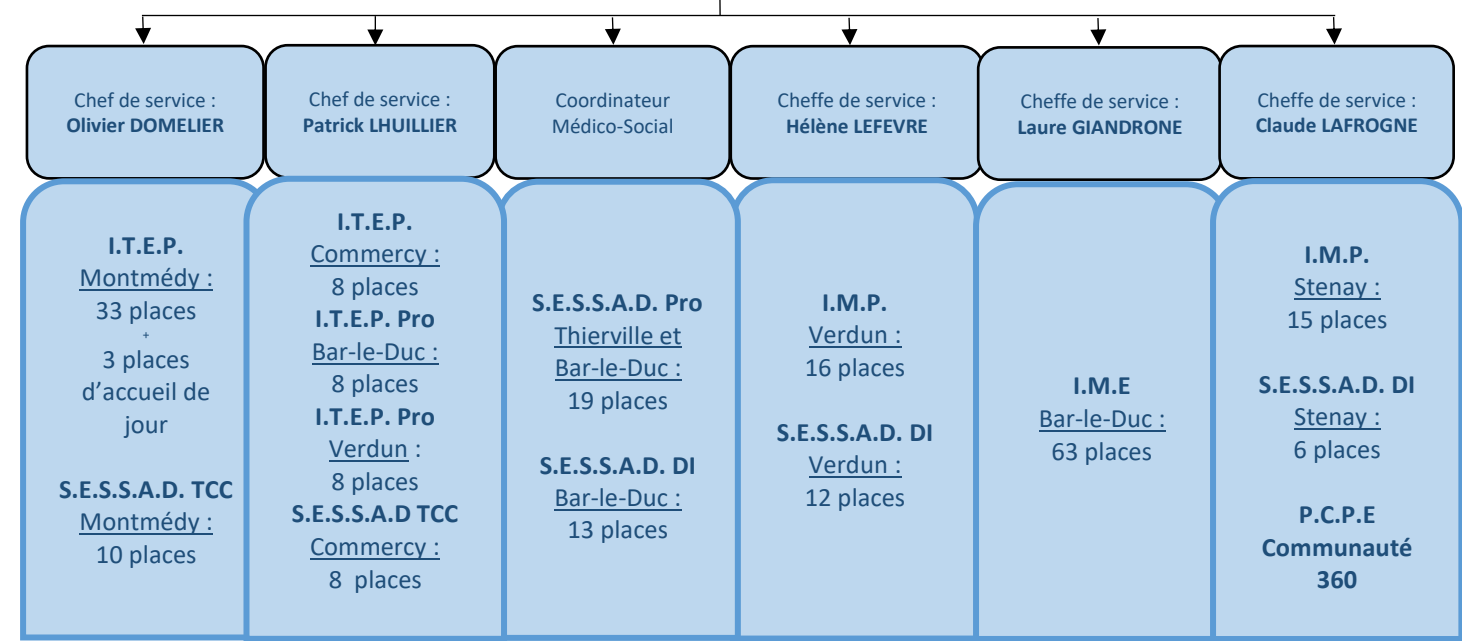
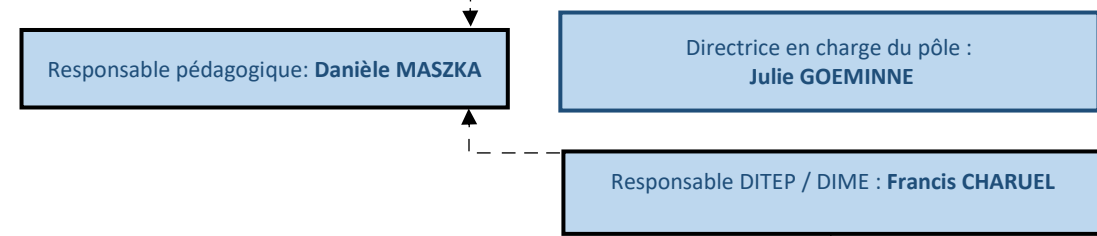

**Légende des liens**

—> Lien fonctionnel  
 —> Lien hiérarchique

**Légende de fonds des financements**

Conseil Départemental  
 Agence Régionale de la Santé (A.R.S.)  
 Direction Régionale de la Cohésion Sociale et de la Protection des Population (D.D.C.S.P.)  
 Budget Commercial

Au 01/11/2021  
 Nombre total de places : 1149  
 Nombre total d'ETP : 501